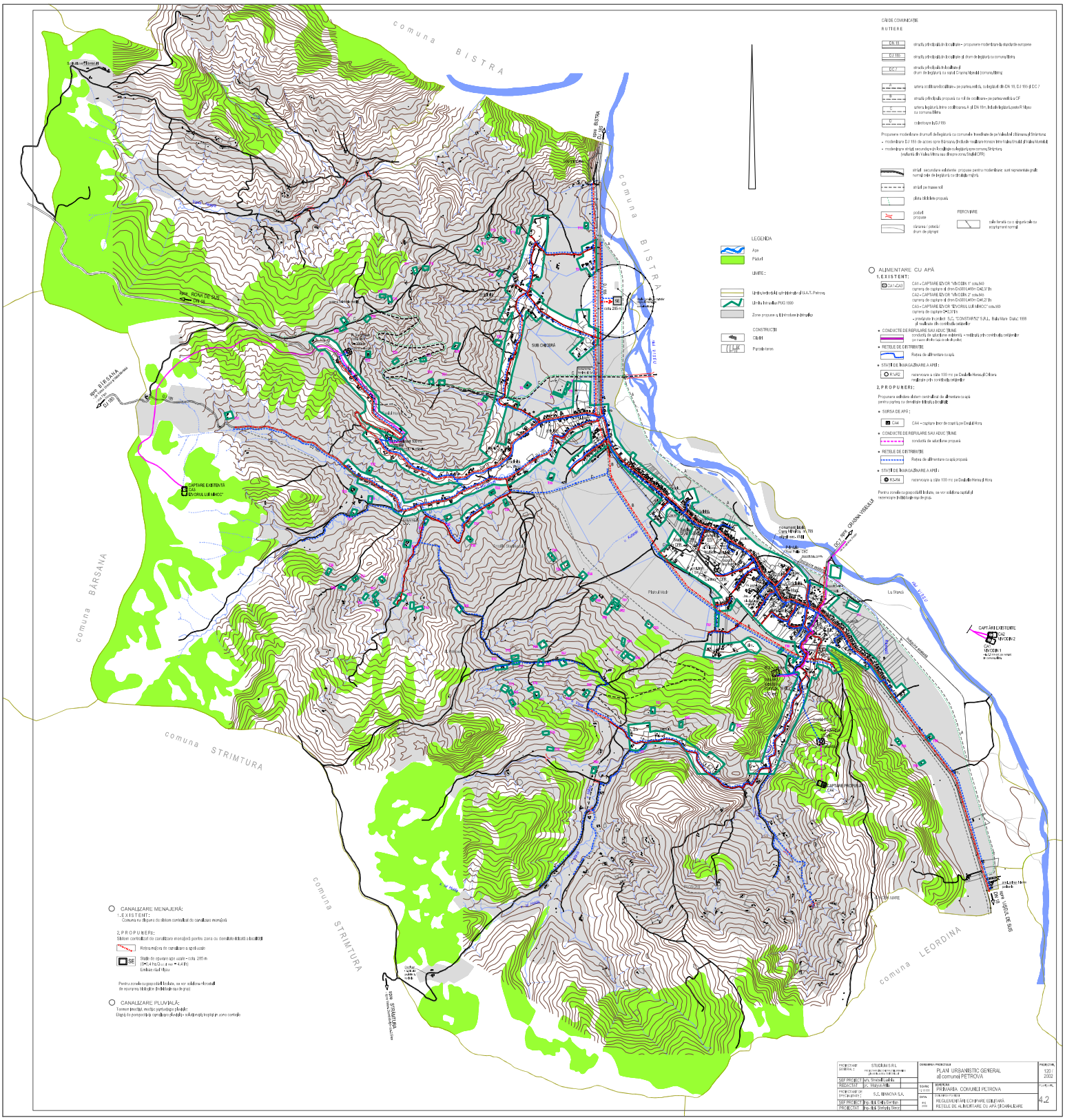
comuna BISTRA
comuna BISTRA
comuna BĂRSANA
comuna STRIMTURA
comuna STRIMTURA
comuna LEORDINA
CĂI DE COMUNICAȚIE
RUTIERE
DN 18
DJ 155
DC 7
LEGENDA
Apa
Pădure
UNITĂȚI
CONSTRUCȚII
Clădiri
Parcelele terenului
ALIMENTARE CU APĂ
1. EXISTENT:
CA1 - CAPTARE IZVOR "IVVODIN 1" cota 649
CA2 - CAPTARE IZVOR "IVVODIN 2" cota 640
CA3 - CAPTARE IZVOR "IZVORUL LUI MINCĂ" cota 669
CONDUCTE DE REFULARE SAU ADUCȚIUNE
RETELE DE DISTRIBUIRE
Rețea de alimentare cu apă
STATII DE INMAGAZINARE A APEI:
R1-R2 rezervoare a câte 100 mc pe Dealul Hora și Chiora realizate prin construcția celulelor
2. PROPUNERI:
Propunerea soluției de alimentare centralizată de alimentare cu apă pentru partea cu densitate ridicată a localității
SURSA DE APĂ:
CA4 - captare izvor de coastă pe Dealul Hora
CONDUCTE DE REFULARE SAU ADUCȚIUNE
RETELE DE DISTRIBUIRE
Rețea de alimentare cu apă propusă
STATII DE INMAGAZINARE A APEI:
R3-R4 rezervoare a câte 100 mc pe Dealul Hora și Hora
CAPTARE EXISTENTE
CA2 IVVODIN 2
CA1 IVVODIN 1
CAPTARE PROPUSĂ CA4
CANALIZARE MENAJERĂ:
1. EXISTENT:
Comuna nu dispune de sistem centralizat de canalizare menajeră
2. PROPUNERI:
Sistem centralizat de canalizare menajeră pentru zona cu densitate ridicată a localității
Rețea majoră de canalizare a apelor uzate
SE Stație de epurare ape uzate - cota 285 m (S=0,4 ha, Q uzat max = 4,4 l/s)
Emisar râul Hora
Pentru zonele cu populație redusă, se vor soluționa rezolvarile de economie individuale (fosă septică)
CANALIZARE PLUVIALĂ:
Terenul înclinat, mediu spre puternic pieptănat
Etapă de prospectare cu depășiri pluviale - soluționând trepte pe zone centrale
PROIECTANT GENERAL: STUDIOM S.R.L.
SEF PROJECT: arh. Simona Elena Ș
REDACTOR: ing. Mihaela Ș
PROIECTANT DE SPECIALITATE: S.C. SIMNOVA S.A.
SEF PROJECT: ing. dipl. Cătălin Enchescu
PROJECTAT: ing. dipl. Simona Stănci
DENUMIREA PROIECTULUI: PLAN URBANISTIC GENERAL al comunei PETROVA
BENEFICIAR: PRIMARIA COMUNEI PETROVA
DENUMIREA PLANȘEI: REGLEMENTĂRI ECHIPARE EDILITARĂ RETELE DE ALIMENTARE CU APĂ ȘI CANALIZARE
PROIECTAT: 120 / 2002
PLANȘA NR.: 4.2